



Fundación Instituto
de Investigación Sanitaria
de Santiago de Compostela

EECC COMPETITIVIDAD Y MÉTRICA

11 julio 2019



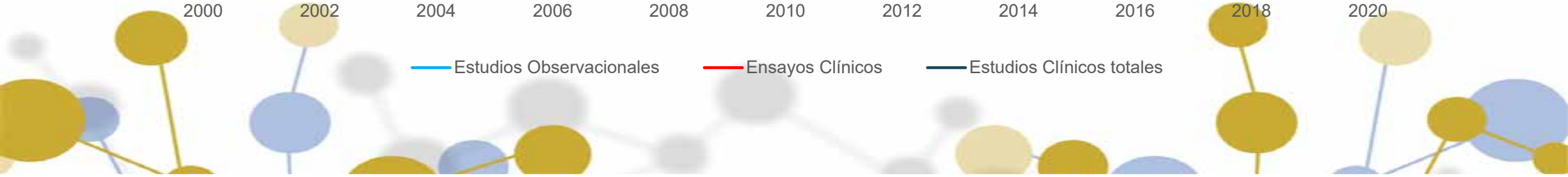
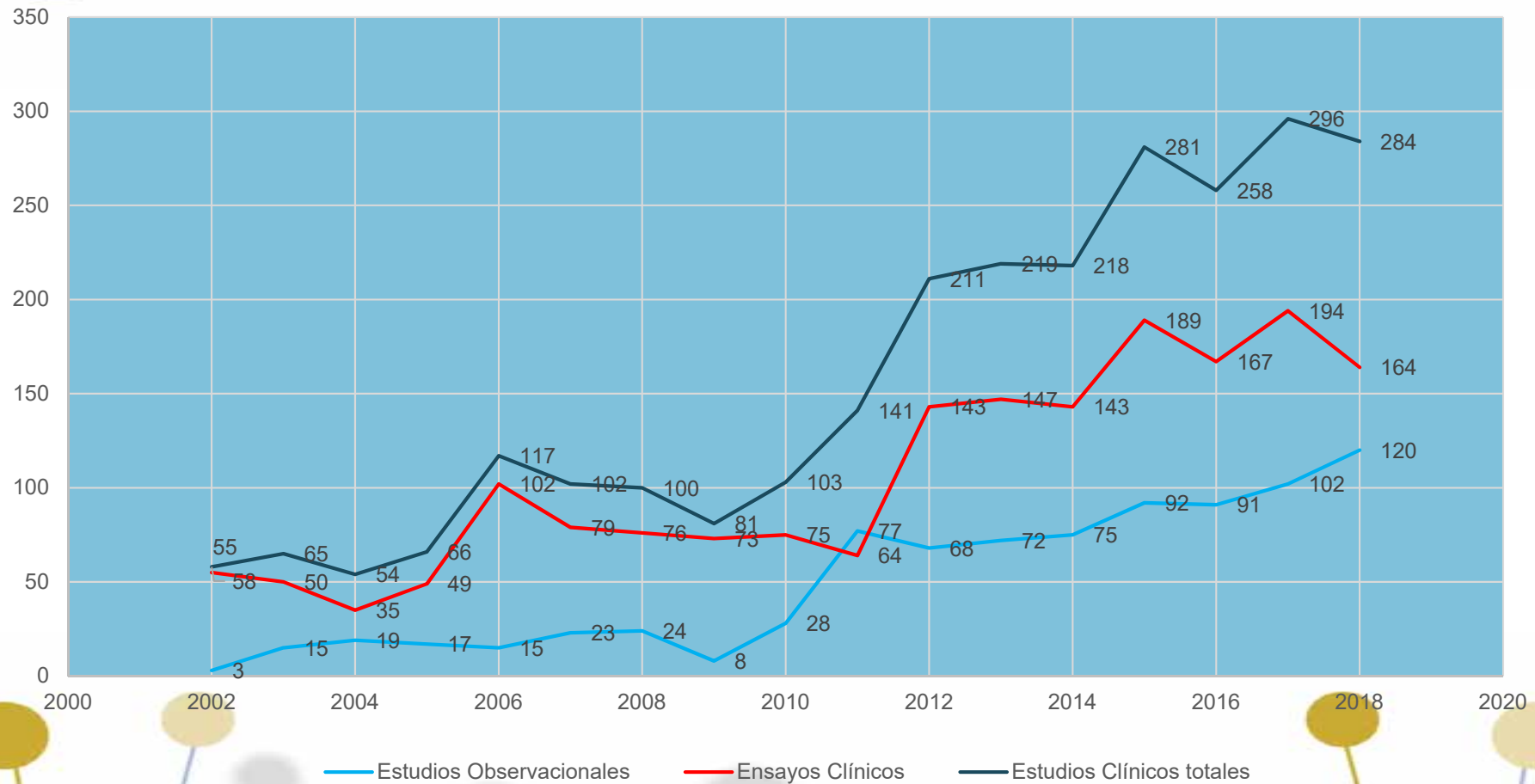

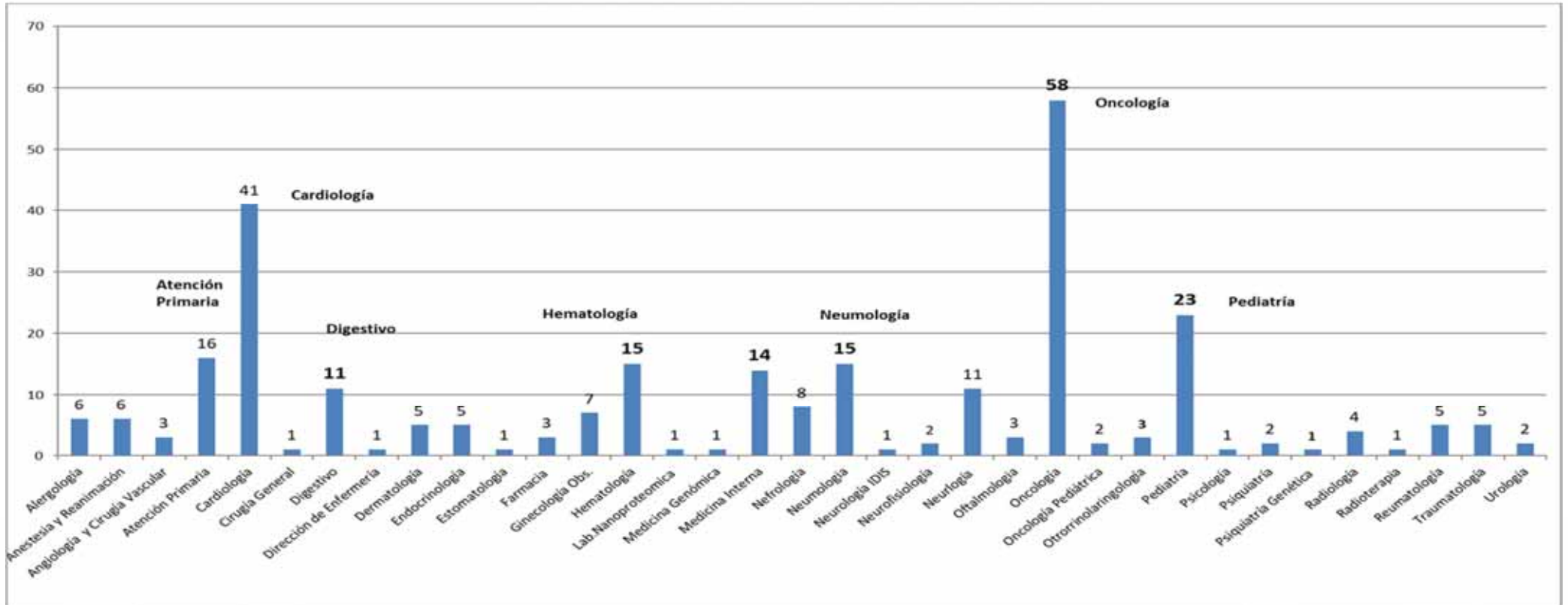

EVOLUCION DE EECC DESDE 2016-2018

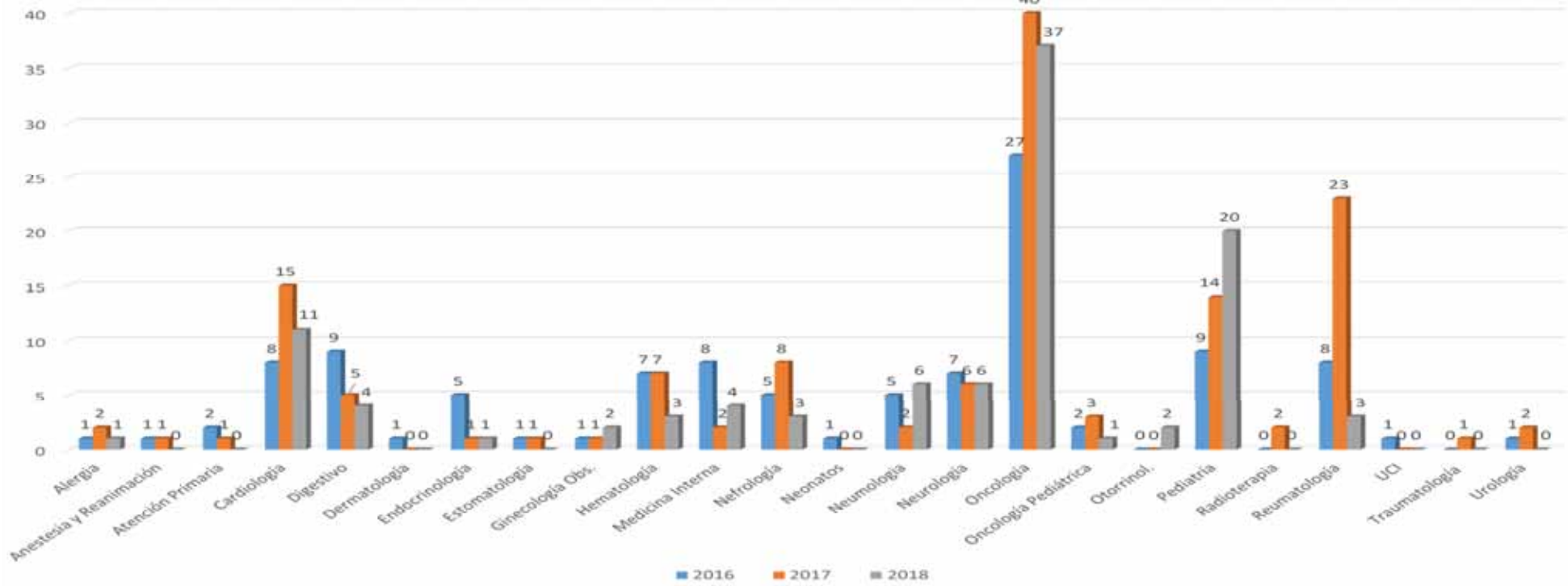

EVOLUCION ESTUDIOS OBSERVACIONALES 2016,2017,2018

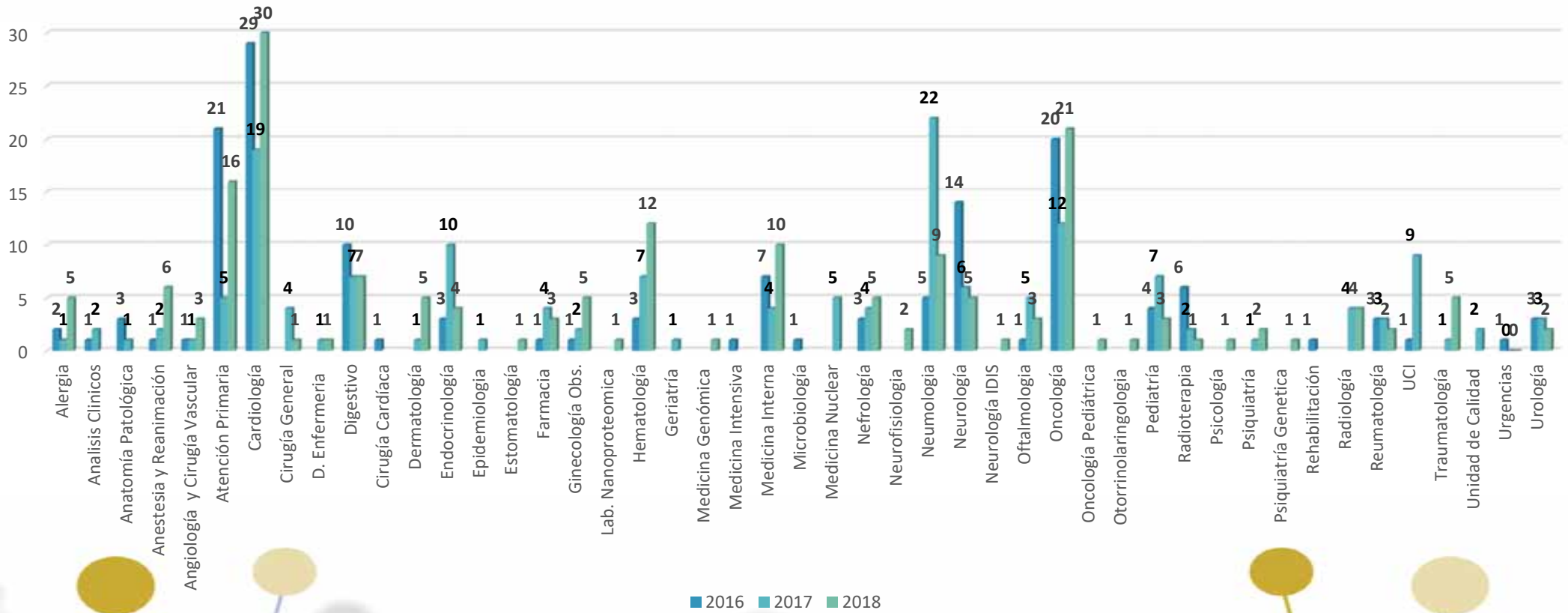

EECC 2018 por Fases

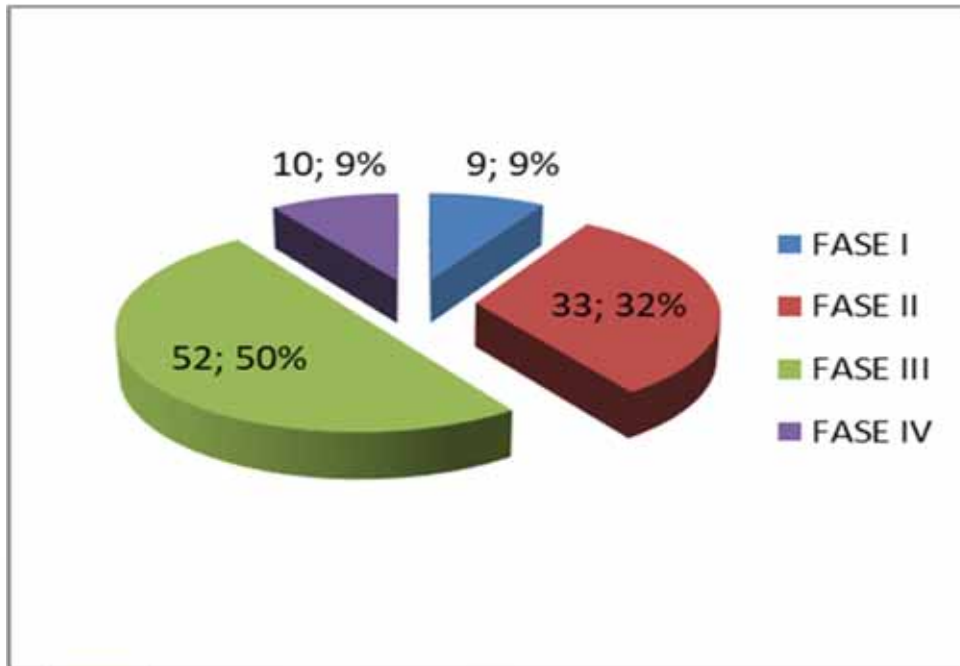

Estudios 2018 por clasificación

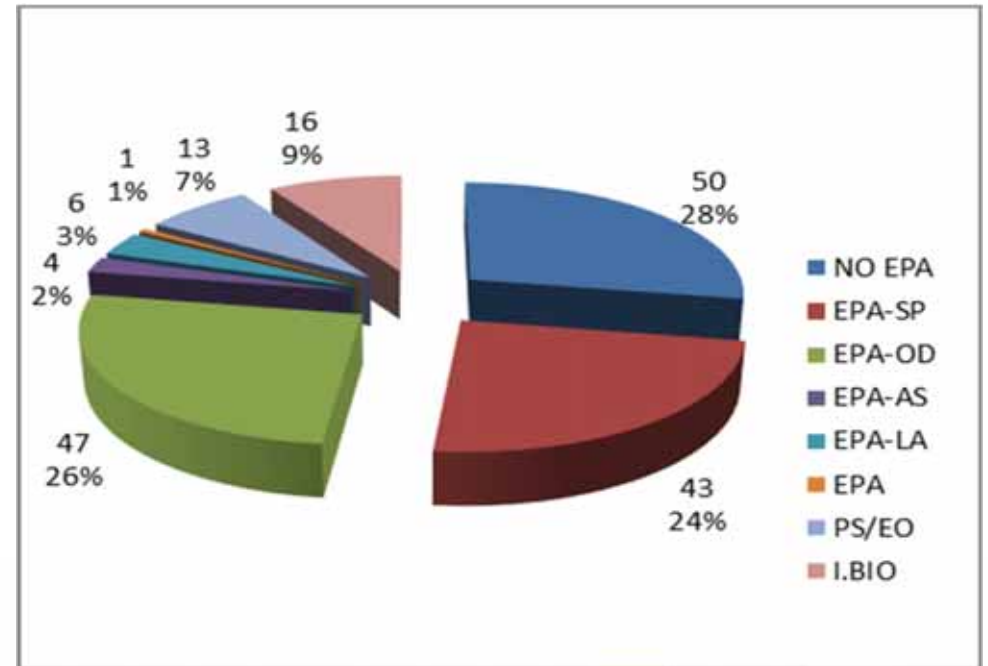

Evolución de EECC Fases Tempranas 2011-2018

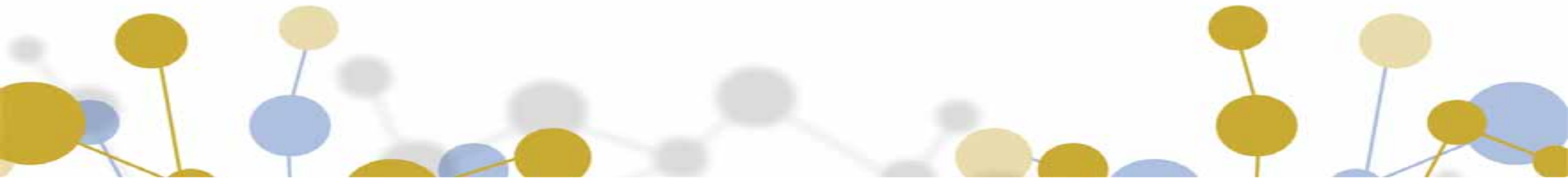
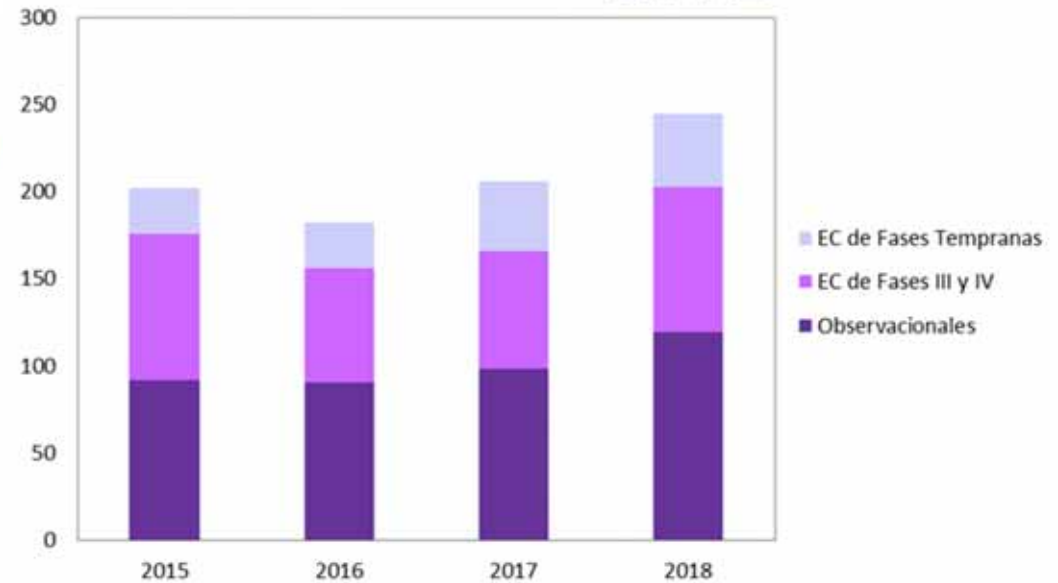
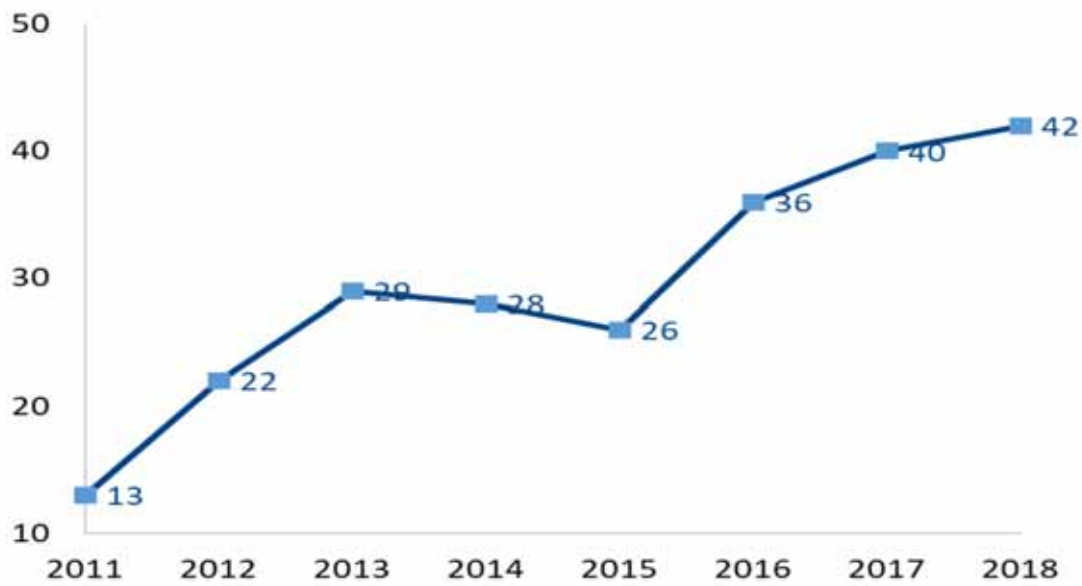



Fundación Instituto
de Investigación Sanitaria
de Santiago de Compostela

¿Cómo hemos llegado a ser una Unidad de Gestión de EECC competitiva?

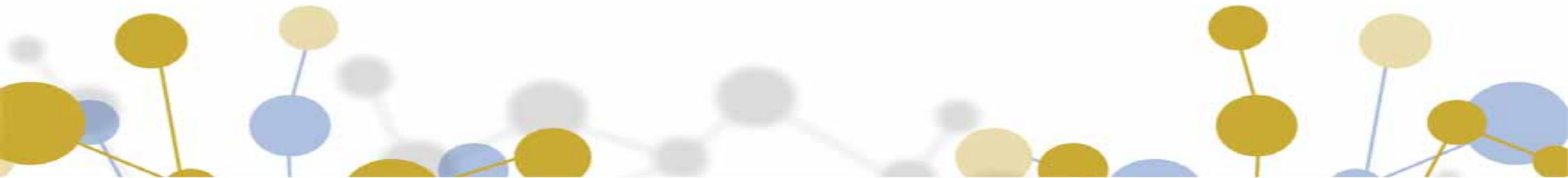



Fundación Instituto
de Investigación Sanitaria
de Santiago de Compostela

- Relación con la Industria / Requerimientos
- Oficina alertas 24h
- Gerencia del centro hospitalario
- Cláusula suspensiva y reformas legales
- Centro referencia: adaptación criterios

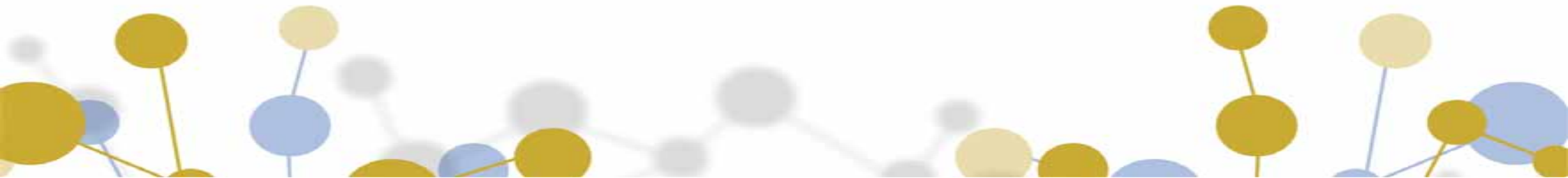



Fundación Instituto
de Investigación Sanitaria
de Santiago de Compostela

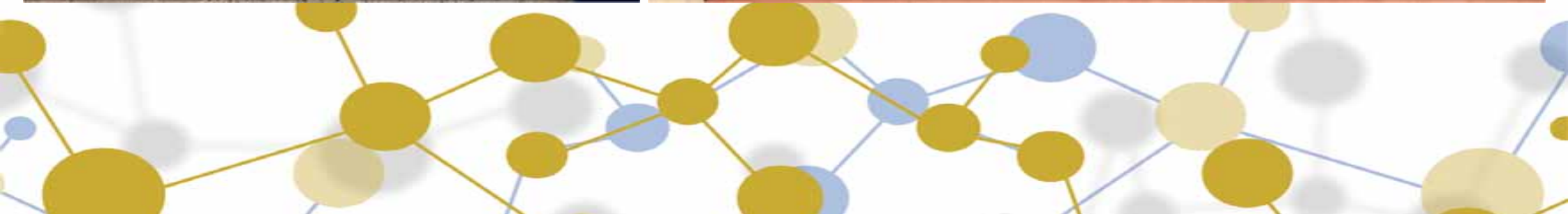

Firma Digital

- *Firma digital instaurada en nuestro Centro (ViaFirma)*
- *Compatible con la firma de Acrobat, Adobe Sign, DocuSign, Camefirma, etc.*
- *Acortamos el tiempo de firmas, agilidad gestión*





Fundación Instituto
de Investigación Sanitaria
de Santiago de Compostela

UNIDAD DE ENSAYOS CLÍNICOS FASES TEMPRANAS

CARACTERÍSTICAS

Esta unidad está ubicada en el CHUS y se extiende en una superficie aproximada de 85 metros cuadrados.

Consta de:

- Consulta médica.
- Hospital de día, con seis sillones articulados abatibles.

(Los sillones disponen de un sistema de monitorización constante, además de un carro

de parada cardiorrespiratoria para la atención de situaciones de emergencia).

- Laboratorio de separación de muestras, incluye una unidad de frío y almacén.

- Sala de gestores de estudios y monitorización.

PERSONAL E INSTALACIONES

La nueva unidad contará con personal altamente cualificado. Director Médico, Coordinador de División e investigación clínica y un Farmacéutico, todos con formación en buenas prácticas clínicas y en buenas prácticas de laboratorio y soporte vital.



f idis

Fundación Instituto de Investigación Sanitaria
de Santiago de Compostela

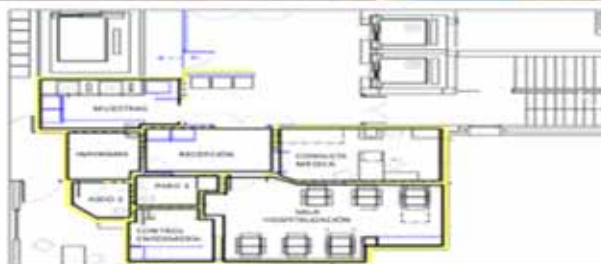

Contacto

FUNDACIÓN INSTITUTO DE INVESTIGACIÓN
SANITARIA DE SANTIAGO DE COMPOSTELA
DEPARTAMENTO DE EECC
Teléfono: 981-950409



Fundación Instituto
de Investigación Sanitaria
de Santiago de Compostela



PNT GESTIÓN ENSAYOS

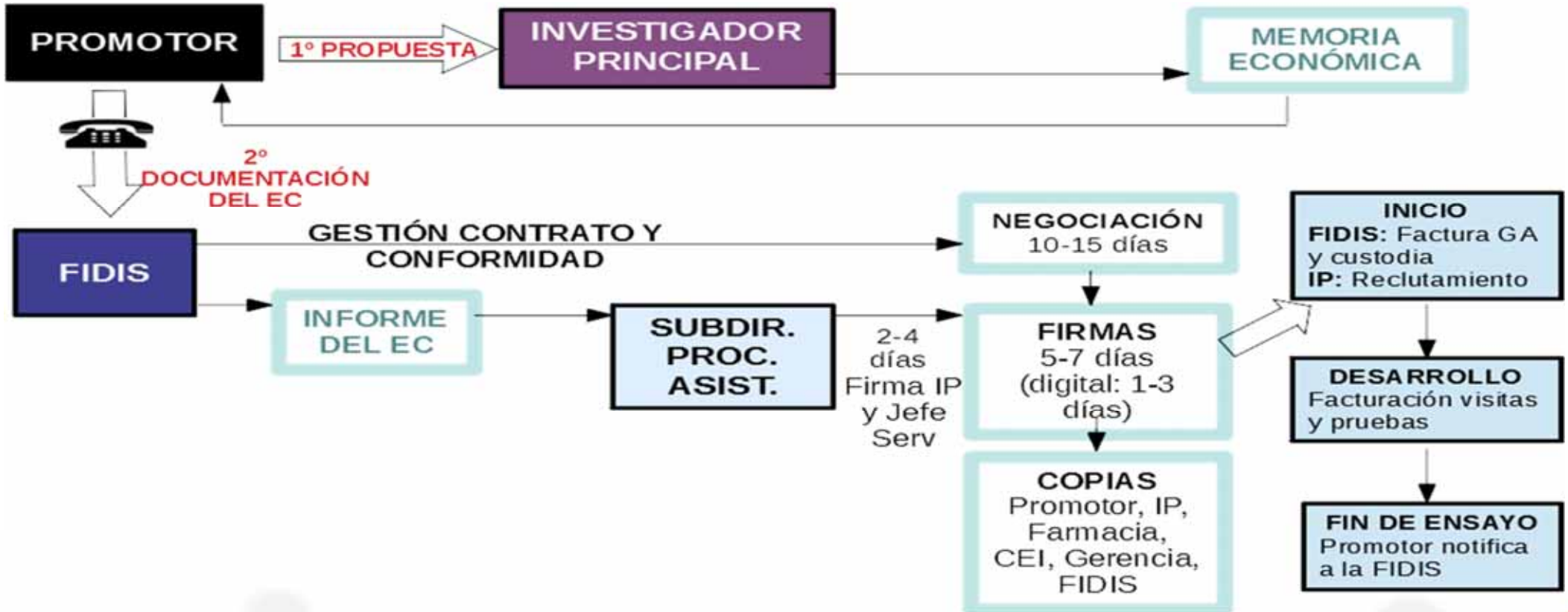

Fundación Instituto de Investigación Sanitaria
de Santiago de Compostela

fidis